

*ZAVOD ZA ŠPORT  
BREŽICE  
Področni center za šolski šport  
POSAVJE*



## **PODROČNO PRVENSTVO OSNOVNIH ŠOL Šolsko leto 2011/12**



# Š A H

**Učenke in učenci posamezno**

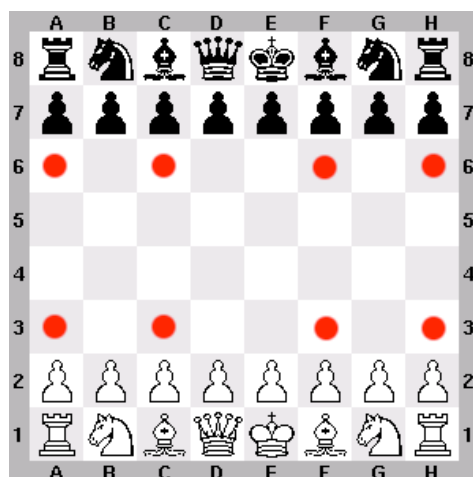

**ZAVOD ZA ŠPORT  
BREŽICE**

*Področni center Posavje*

**8250 Brežice , pp 18**

**tel.: 07 49 93 470, GSM 041 773 525, fax: 07 49 93 471**

**e-mail: [sportna.zveza.brezice@siol.net](mailto:sportna.zveza.brezice@siol.net)**

Datum: 08.12.2011

<p align="center"><b>PODROČNO PRVENSTVO OSNOVNIH ŠOL V ŠAHU</b> <b>posamezno učenci in učenke</b></p>
---

**TERMIN IN KRAJ TEKMOVANJA :** sobota, 17.decembra 2011 s pričetkom ob 9. uri  
na OŠ Artiče; potrditev prijav od 8.30 do 8.55 ure

**IZVAJALEC :** ŠK Brežice in OŠ Artiče

**TEKMOVALNE KATEGORIJE :**

- učenci in učenke letnik 2003 in mlajši
- učenci in učenke letnik 2000 in mlajši
- učenci in učenke letnik 1997 in mlajši

**PRAVICA UDELEŽBE:** na področnem tekmovanju ima pravico nastopa prvih 6 iz občinskih tekmovanj iz občin Brežice, Krško in Sevnica + 2 iz občin Radeče in Kostanjevica + dodatno mesto po odločitvi mentorjev; skupaj največ 20. Pri učenkah je pravica nastopa neomejena.

**PRAVILA :** - tekmovalci igrajo po pravilih FIDE za pospešeni šah  
- igra se po švicarskem sistemu, sedem kol, petnajst minut na igralca  
- na področni ravni se konča tekmovanje za učence in učenke l. 2003 in mlajše

**PRIJAVE :** prijave pošljite najkasneje do petka, 16.12.2011 na naslov izvajalca- ŠK Brežice na el.naslov: [drago.kolar2@siol.net](mailto:drago.kolar2@siol.net)

**NAGRADE :** - trije prvouvrščeni v vsaki kategoriji prejmejo medalje

**OSTALO :** - stroške prevoza in prehrane nosijo udeleženci sami  
- vsak šahovski klub naj prinese s seboj šahe in ure.

Obveščeni

- ŠK Sevnica, ŠK Triglav Krško, ŠK Brežice
- osnovne šole
- Šahovska zveza Slovenije

Vodja področnega centra:  
Ivan Gerjevič, prof.

**PODROČNO PRVENSTVO OSNOVNIH ŠOL V ŠAHU**  
**posamezno učenci in učenke**

**TERMIN IN KRAJ TEKMOVANJA :** sobota, 17.decembra 2011 s pričetkom ob 9. uri  
 na OŠ Artiče

**IZVAJALEC :** ŠK Brežice in OŠ Artiče

**REZULTATI:**

**Končno stanje - učenci do 9 let : letnik 2003 in mlajši**

	Tit	ELO	LRat	FED		Tocke	Buch	MBuch	W-We
1. Kopina Božič Anej			1716	SLO	OŠ Leskovec	6	25.5	18.5	0.54
1.1.03		1W9	1B4	1W3	1B6 0W2 1B8	1W7			
2. Mlakar Metelko Nik			1500		OŠ Krško	5.5	24.5	18.5	2.28
1.1.04		1B7	0B3	=W4	1W10 1B1	1W6 1W8			
3. Vene Andraž			1500		OŠ Raka	5	24.0	18.0	1.78
1.1.03		1B6	1W2	0B1	1W5 0B4 1B10	1W9			
4. Bašek Jan			1500	SLO	OŠ Brestanica	4.5	26.0	20.0	1.28
1.1.03		1B8	0W1	=B2	1W7 1W3 0B5	1W10			
5. Ružič Gašper			1500		OŠ Brestanica	3.5	20.0	15.0	0.00
1.1.05		1B10	0W7	1W9	0B3 0B8 1W4	=B6			
6. Sešlar Tomaž			1500		OŠ Sevnica	3	27.5	20.0	-0.22
1.1.03		0W3	1B8	1B7	0W1 =W9 0B2	=W5			
7. Kuselj Jan			1500		OŠ Krško	3	24.0	18.0	-0.22
1.1.05		0W2	1B5	0W6	0B4 1W10 1B9	0B1			
8. Kranjec Erazem			1500		OŠ Blanca	3	24.0	18.0	-0.22
1.1.03		0W4	0W6	1B10	1B9 1W5 0W1	0B2			
9. Strajnar Jan			1500		OŠ Loka	1.5	23.5	17.5	-1.72
1.1.04		0B1	1W10	0B5	0W8 =B6 0W7	0B3			
10. Kržan Matej			1500		OŠ Raka	0	26.0	19.0	-3.50
1.1.04		0W5	0B9	0W8	0B2 0B7 0W3	0B4			

**Končno stanje -učenci do 12 let : letnik 2000 in mlajši**

	Tit	ELO	LRat	FED		Tocke	Buch	MBuch	W-We
1. Kržan Peter			1556	SLO	OŠ Krško	5.5	31.0	23.5	3.19
1.1.02		1B20	1W4	1B5	1W13 1B6	=W2 0B3			
2. Zupančič Klemen	IV		1734	SLO	OŠ Leskovec	5.5	29.5	21.5	1.23
1.1.00		1B17	1W12	1B11	=W6 =B3 =B1	1W4			
3. Povše Tim	IV	1368	1821	SLO	OŠ Radeče	5.5	27.0	20.0	0.11
1.1.01		1B19	0W8	1B17	1W11 =W2	1B6 1W1			
4. Reberšek Nik			1738	SLO	OŠ Podbočje	5	28.0	22.0	-0.11
1.1.00		1W21	0B1	1W15	1B8 1W7	1W5 0B2			
5. Turšič David			1500		OŠ Raka	5	24.5	17.5	2.06
1.1.02		1B14	1W19	0W1	1B18 1W8	0B4 1B9			
6. Bajc Aleksander	IV		1893	SLO	OŠ Krško	4.5	30.0	22.5	-1.31
1.1.01		1W18	1B7	1W8	=B2 0W1 0W3	1B12			
7. Krištof Rok			1591	SLO	OŠ Krško	4.5	26.0	18.0	1.21
1.1.02		1B15	0W6	1W9	1B12 0B4	=W11 1B13			
8. Bogovič Tim			1547	SLO	OŠ Krško	4	29.0	21.5	1.48
1.1.02		1W10	1B3	0B6	0W4 0B5	1W20 1W14			
9. Trebše Anže			1500		OŠ Loka	4	22.0	16.5	0.30
1.1.01		0W11	+*22	0B7	1W21 1B16	1B14 0W5			
10. Zupančič Jakob			1500	SLO	OŠ Loka	4	18.5	13.0	0.18
1.1.01		0B8	0W17	+*22	0B14 1W19	1B18 1B16			
11. Androjna David			1546	SLO	OŠ Boštanj	3.5	28.5	20.5	0.56
1.1.02		1B9	1W13	0W2	0B3 0W12	=B7 1B17			

**PODROČNO PRVENSTVO OSNOVNIH ŠOL V ŠAHU**  
**posamezno učenci in učenke**

12. Zupančič Gašper	1500 SLO OŠ Loka	3.5	27.5	19.0	0.70
1.1.02	+*22 0B2 1W14 0W7 1B11 =W13 0W6				
13. Kvenderc Tit	1602 SLO OŠ Koprivnica	3.5	24.5	17.0	-0.70
1.1.02	1W16 0B11 1W20 0B1 1W15 =B12 0W7				
14. Kadilnik Valerij	1585 SLO OŠ Boštanj	3	24.0	17.0	-1.27
1.1.02	0W5 1B16 0B12 1W10 1B20 0W9 0B8				
15. Kodrič Matija	1500 OŠ Artiče	3	21.5	15.0	0.13
1.1.02	0W7 1B18 0B4 1W19 0B13 0W16 1B20				
16. Baumgartner Žan	1500 OŠ Loka	3	21.0	16.0	-0.76
1.1.01	0B13 0W14 1B19 +*22 0W9 1B15 0W10				
17. Vene Tim	1500 OŠ Raka	2.5	23.0	17.0	-0.16
1.1.02	0W2 1B10 0W3 0B20 =W18 1B21 0W11				
18. Brdik Jan	1500 OŠ Artiče	2.5	22.0	16.5	-1.02
1.1.02	0B6 0W15 1B21 0W5 =B17 0W10 +*22				
19. Šantej Miha	1500 SLO OŠ Loka	2	23.0	17.0	-1.52
1.1.02	0W3 0B5 0W16 0B15 0B10 +*22 1W21				
20. Sešlar Martin	1500 OŠ Sevnica	2	22.0	16.0	-1.08
1.1.01	0W1 1B21 0B13 1W17 0W14 0B8 0W15				
21. Ljubi Lovro	1500 OŠ Leskovec	1	19.5	13.0	-2.64
1.1.02	0B4 0W20 0W18 0B9 +*22 0W17 0B19				

**Končno stanje - učenci do 15 let : letnik 1997 in mlajši**

	Tit	ELO	LRat	FED		Tocke	RPZ	Zmage	W-We
1. Povše Martin Žan	II	1609	1922	SLO OŠ Radeče		6.5	2.5	0.0	0.83
1.1.97				1W2 1W4 1B5 1W8 =B3 1W7 1B6					
2. Sušin Aljaž	III		1813	SLO OŠ Pišece		6	2.0	0.0	1.17
1.1.97				0B1 1W3 1B4 1W7 1B5 1W6 1B8					
3. Požun Matej			1761	SLO OŠ Senovo		4	1.5	0.0	-0.34
1.1.99				1B8 0B2 1W7 =B6 =W1 1B4 0W5					
4. Krajnc Matija	III		1699	SLO OŠ Sevnica		4	0.0	0.0	0.36
1.1.98				1W6 0B1 0W2 1W5 1B8 0W3 1B7					
5. Kukec Anej	III		1500	SLO OŠ Sevnica		3.5	1.0	0.0	1.82
1.1.98				1W7 =B6 0W1 0B4 0W2 1W8 1B3					
6. Pajtler Rok			1680	SLO OŠ Krško		2	0.5	0.0	-1.43
1.1.01				0B4 =W5 1B8 =W3 0B7 0B2 0W1					
7. Možgan Timotej			1622	SLO OŠ Krško		1.5	0.0	0.0	-1.30
1.1.01				0B5 =W8 0B3 0B2 1W6 0B1 0W4					
8. Strajnar Luka			1500	SLO OŠ Radeče		0.5	0.0	0.0	-1.18
1.1.99				0W3 =B7 0W6 0B1 0W4 0B5 0W2					

**Končno stanje - učenke do 9 let : letnik 2003 in mlajše**

	Tit	ELO	LRat	FED		Tocke	RPZ	Zmage	W-We
1. Ružič Pia-Marie			1500	OŠ Brestanica		5	2.0	0.0	2.50
1.1.04				1W4 1B2 1W6 1W3 1B5					
2. Bobnič Nina			1500	OŠ Blanca		3	1.0	0.0	0.50
1.1.03				1W6 0W1 1B3 =W5 =B4					
3. Krištof Lucija			1500	OŠ Raka		3	0.0	0.0	0.50
1.1.03				1W5 1B4 0W2 0B1 1W6					
4. Dvoršak Nina			1500	OŠ Krško		2.5	0.5	0.0	0.00
1.1.04				0B1 0W3 1B5 1B6 =W2					
5. Bohorč Ula			1500	OŠ Koprivnica		1.5	0.5	0.0	-1.00
1.1.04				0B3 1B6 0W4 =B2 0W1					
6. Bogovič Hana			1500	OŠ Krško		0	0.0	0.0	-2.50
1.1.05				0B2 0W5 0B1 0W4 0B3					

<b>PODROČNO PRVENSTVO OSNOVNIH ŠOL V ŠAHU</b> <b>posamezno učenci in učenke</b>
--

**Končno stanje - učenke do 12 let : letnik 2000 in mlajše**

	Tit	ELO	LRat	FED		Tocke	RPZ	Zmage	Soneb	W-We
1. Baškovec Alja		1500	SLO	OŠ Podbočje		3	1.0	1.0	3.0	1.16
	1.1.02		1W3	0B1 -*4 1B3	1W1 -*4					
2. Radej Lana	IV	1555	SLO	OŠ Brestanica		3	1.0	1.0	3.0	0.68
	1.1.02		-*4	1W2 1B3 -*4	0B2 1W3					
3. Kramžar Katarina		1500	SLO	OŠ Blanca		0	0.0	0.0	0.0	-1.84
	1.1.01		0B2	-*4 0W1 0W2 -*4	0B1					

Baškovec Alja je zmagala dodatno partijo za 1.mesto.

**Končno stanje - učenke do 15 let : letnik 1997 in mlajše**

- |                   |           |
|-------------------|-----------|
| 1. Petra Pavlič   | OŠ Blanca |
| 2. Lucija Krošelj | OŠ Blanca |

**Na državno šolsko posamično tekmovanje so se uvrstili :**

**F12**

- |                    |                             |
|--------------------|-----------------------------|
| 1. Kržan Peter     | OŠ »Jurija Dalmatina« Krško |
| 2. Zupančič Klemen | OŠ Leskovec pri Krškem      |
| 3. Povše Tim       | OŠ »Marjana Nemca« Radeče   |

**F15**

- |                     |                               |
|---------------------|-------------------------------|
| 1. Povše Martin Žan | OŠ »Marjana Nemca« Radeče     |
| 2. Sušin Aljaž      | OŠ »Maksa Pleteršnika« Pišece |
| 3. Požun Matej      | OŠ » XIV.divizije« Senovo     |

**D12**

- |                     |                                |
|---------------------|--------------------------------|
| 1. Baškovec Alja    | OŠ Podbočje                    |
| 2. Radej Lana       | OŠ »Adama Bohoriča« Brestanica |
| 3. Kramžar Katarina | OŠ Blanca                      |

**D15**

- |                   |           |
|-------------------|-----------|
| 1. Petra Pavlič   | OŠ Blanca |
| 2. Lucija Krošelj | OŠ Blanca |

Vodja področnega centra:  
Ivan Gerjevič, prof.